

**Agenzia delle Entrate  
CATASTO FABBRICATI  
Ufficio Provinciale di  
Brescia**

Dichiarazione protocollo n. BS0111253 del 07/10/2020

Comune di Ospitaletto

Via Chiesa

civ. SNC

Identificativi Catastali:

Sezione: NCT

Foglio: 3

Particella: 208

Subalterno: 3

Compilata da:  
Bergamini Matteo

Iscritto all'albo:  
Geometri

Prov. Brescia

N. 5630

Planimetria

Scheda n. 1

Scala 1:200

**PIANO TERRA**

**PIANO PRIMO**

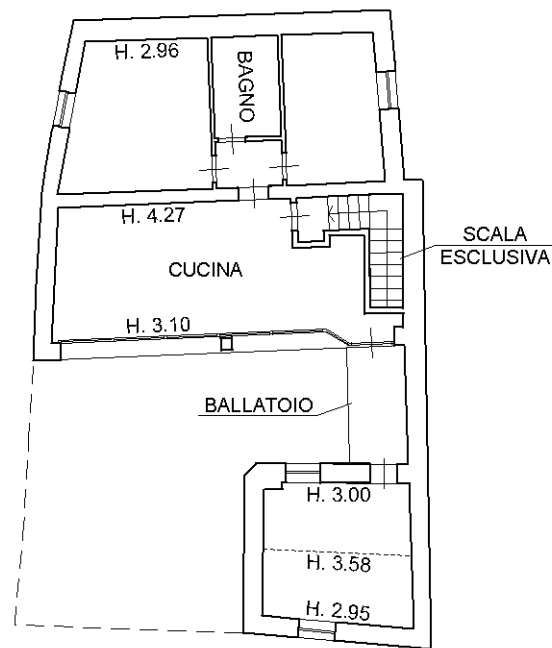
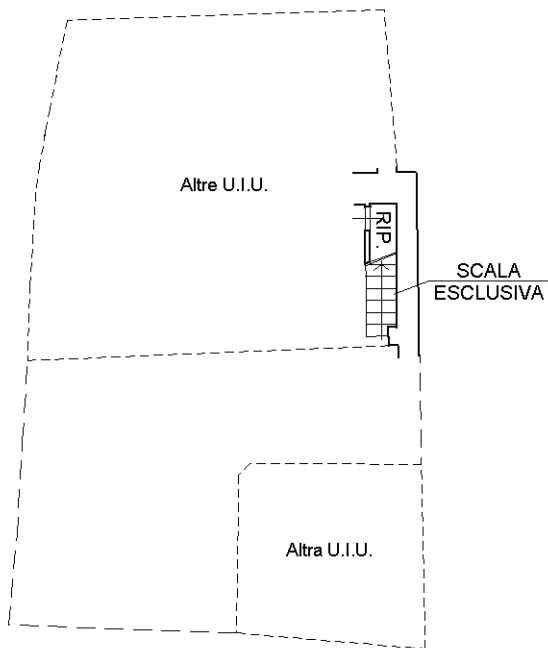

Catasto dei Fabbricati - Situazione al 13/11/2023 - Comune di OSPITALETTO(G170) - < Sez. urbana NCT - Foglio 3 - Particella 208 - Subalterno 3 >  
Comune di Ospitaletto Prot. n. 0010410 del 21-05-2024 in interno  
10 metri

Ultima planimetria in atti

