

- Comune di Ospitaletto -
Piano di Emergenza Comunale di Protezione Civile

AREA AMMASSAMENTO SOCCORSI

Uso Attuale:	Centro sportivo (tennis e bocciodromo)	Delimitazione esterna:	Presente, ad esclusione dei parcheggi
Ubicazione:	Via Ghidoni – Via Leopardi	Strutture accessorie:	Bocciodromo con servizi igienici e spogliatoi, cucina Tensostrutture per copertura campi da tennis
Destinazione Prevista:	Area ammassamento soccorsi, con zona di ricovero volontari	Ostacoli Interni	Alberi d’alto fusto nel parco, recinzioni, siepi, tribune
Vie di accesso:	Via Ghidoni e via Leopardi	Tipo di fondo:	Asfalto per i parcheggi, terra battuta e sintetico per i campi da tennis, prato nel parco
Superficie:	22000 mq	Illuminazione:	Presente
Accessi carrai:	Da via Ghidoni e da via Leopardi	Prese d’acqua:	Presenti

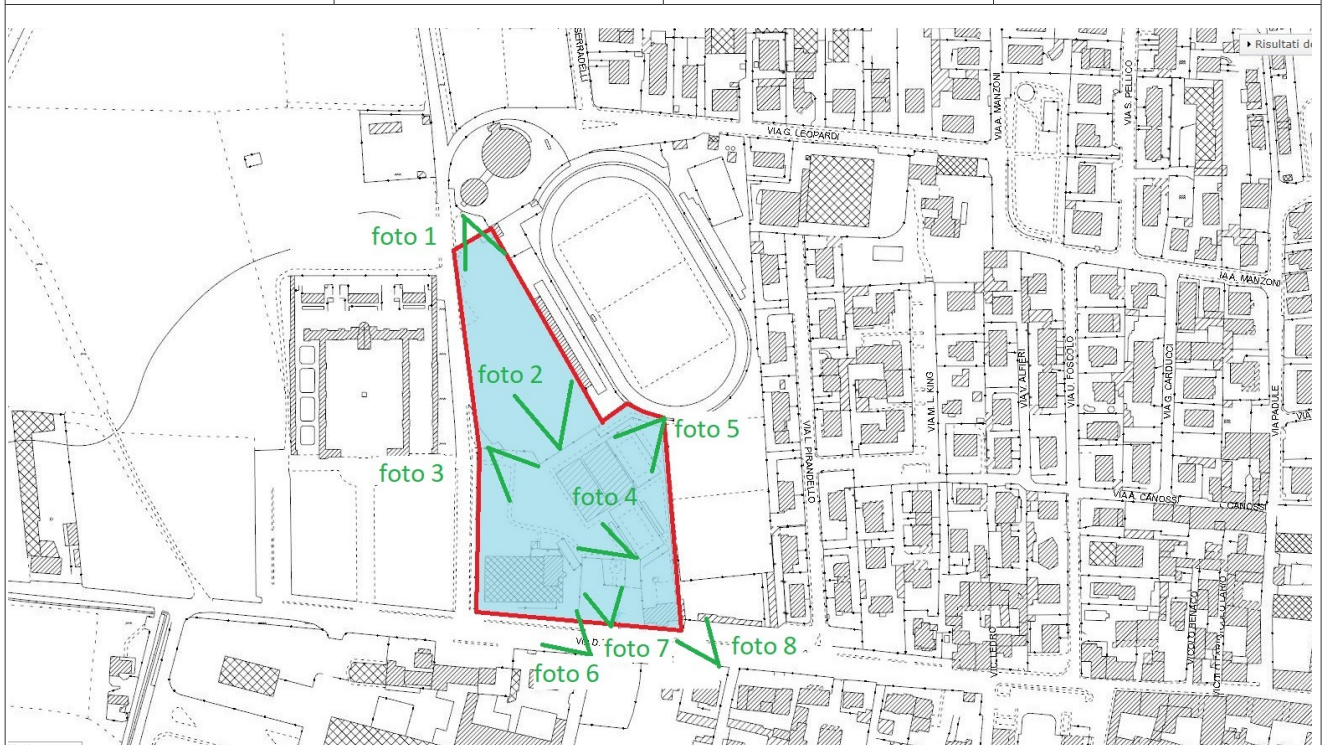

Mappa area Ammassamento soccorsi

- Comune di Ospitaletto -
Piano di Emergenza Comunale di Protezione Civile

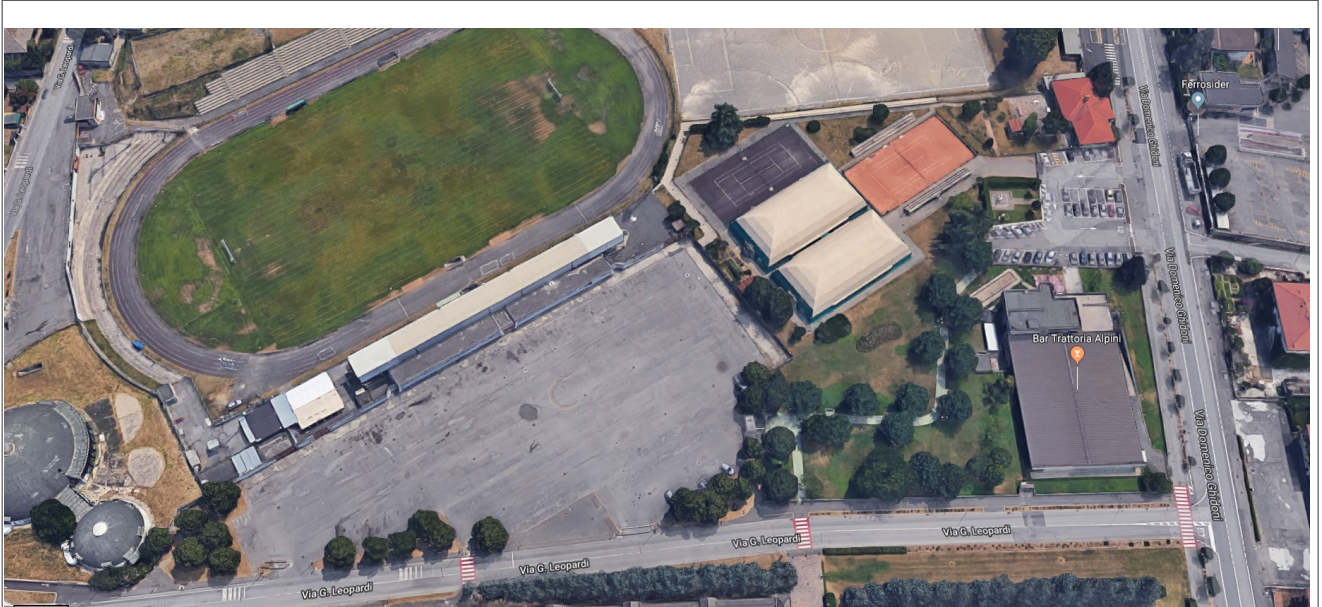

Vista aerea area ammassamento Soccorsi via Leopardi – via Ghidoni (parcheggio stadio, bocciodromo, centro tennis e parco Alpini)



Foto 1 – Parcheggio Stadio



Foto 2 – Parcheggio Stadio

- Comune di Ospitaletto -
Piano di Emergenza Comunale di Protezione Civile



Foto 3 – Parco Alpini



Foto 4 – Parco Alpini



Foto 5 – Campi da tennis



Foto 6 – Bocciodromo



Foto 7 – Parcheggio bocciodromo

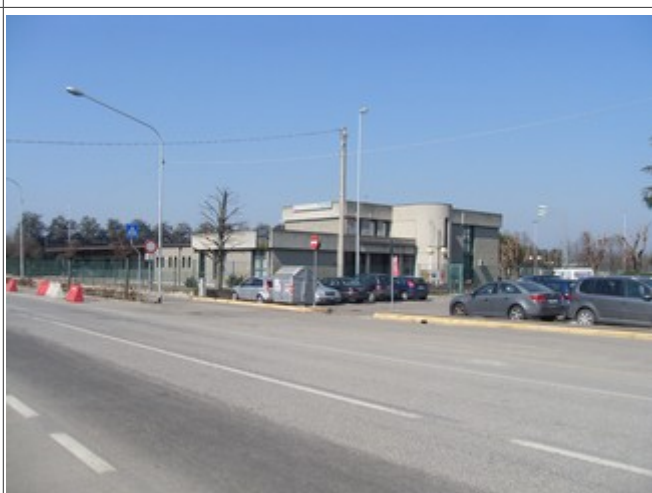
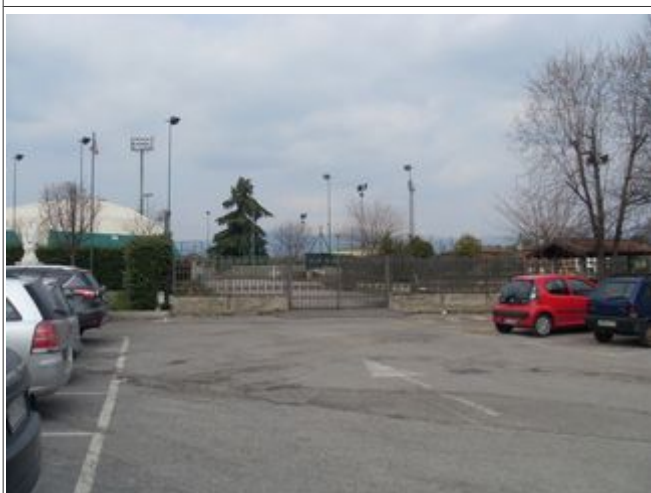

Foto 8 – Segreteria e spogliatoi tennis